



# BOLETÍN INFORMATIVO

**PRIMERA EDICIÓN - DICIEMBRE 2020**

## Mensaje Fraternal

**E**l impacto mundial del Movimiento Scout desde su inicio en 1907 permanece incólume hasta nuestros días y en Guatemala, nuestro país, ha cumplido 100 años de existencia.

El 3 de septiembre de 2020 se inician las gestiones para la conformación de la primera Fraternidad de Antiguos Scouts y Guías en Guatemala. Incentivados por el fuego interno de vivir el cumplimiento de la Ley y la Promesa Scout, se realizan las primeras reuniones y actividades de lo que hoy es **ATZ Fraternidad de Scouts y Guías Guatemala**.

ATZ es la palabra en idioma MAM que significa hermano mayor, digno, respetuoso y confiable; fue tomada como nombre emblemático de la Fraternidad porque el quehacer se enfocará en promover entre los Fraternos y sus comunidades el espíritu de la Promesa Scout y Guía, así como la vivencia diaria de la Ley Scout para servir a dichas comunidades y dar apoyo activo y continuo a la Asociación Mundial de Guías y Guías Scouts y a la Organización Mundial del Movimiento Scout con la finalidad de hacer un mundo mejor.

Hasta finalizar diciembre 2020, ATZ Scouts y Guías Guatemala cuenta con un registro local de **173 Fraternos** y 152 de ellos registrados ante ISGF. Las actividades se realizan en ocho diferentes regiones de la República de Guatemala y en la actualidad hay sedes establecidas en los departamentos de Guatemala, Jalapa, Quetzaltenango y San Marcos.



*Miembros del Consejo Nacional: Paul García Villanueva, Luis Roberto Villalobos Quesada, Brenda Soberanis Toledo, Aldo César Cruz, Vivian E. Soberanis Toledo de Villalobos, José René Arenas Carranza y Héctor Eduardo López Pérez.*

ATZ Fraternidad de Scouts y Guías Guatemala forma parte de **International Scout and Guide Fellowship - ISGF** que es una organización mundial para adultos en apoyo de los movimientos Scout y Guías que desean fortalecer el diálogo entre nuestras comunidades a través de proyectos orientados al desarrollo comunitario en todo el mundo.

ATZ Fraternidad está abierta a miembros activos y ex miembros de la Asociación Mundial de Guías y Guías Scouts - AMGS y a la Organización Mundial del Movimiento Scout - WOSM, y a adultos que no tuvieron la oportunidad de ser Scouts o Guías y líderes Scout / Guías pero que creen en sus ideales.

Creada en 1953 y apoyada por la OMMS y la AMGS, AISG tiene actualmente Fraternidades activas en 66 países y representada en 38 países con miembros individuales o grupos.

### Los principios de ISGF son:

1. Fomentar el respeto por la vida y los derechos humanos.
2. Trabajar por la justicia y la paz para crear un mundo mejor.
3. Contribuir al entendimiento internacional, especialmente a través de la amistad, la tolerancia y el respeto por los demás, como se establece en los Objetivos.

### Los objetivos de ISGF son animar a sus miembros a:

1. Mantener vivo el espíritu de la Promesa y la Ley Scout según lo establecido por Lord Baden-Powell, fundador de los Movimientos Scout y Guía;
2. Llevar ese espíritu a las comunidades en las que viven y trabajan; y
3. Apoyar activamente el Escultismo y el Guidismo en sus comunidades locales, en sus países y en todo el mundo.

# Carta de Western Hemisphere Region Hemisferio Occidental

ISGF

International Scout and Guide Fellowship  
(An organization for adults)



AISG

Amistad Internacional Scout y Guia  
(Una organización para adultos)

## WESTERN HEMISPHERE REGION HEMISFERIO OCCIDENTAL

Montevideo, 28 de noviembre de 2020

*Entusiasmo proviene del vocablo griego Entheos que significa  
"lleno de Dios, o sea lleno de una poderosa fuerza interior"*

Queridos Hermanos y Hermanas de  
ATZ Fraternidad de Scouts y Guías Guatemala

AISG es una organización de adultos que busca – al igual que el Movimiento Scout – hacer el bien a los demás, en base al ideario de B-P y siguiendo sus propios Principios, Fines y Objetivos.

En el continente americano, ISGF está representada por el Comité de la Región Hemisferio Occidental. Su principal función es apoyar y facilitar el desarrollo del Escultismo y Guidismo adulto, ya sea mediante la reincorporación de miembros que experimentaron el Método Scout en su infancia y juventud, como aquellos adultos que se sienten atraídos por experimentarlo.

Desde el comité, vemos con alegría el *entusiasmo* del Escultismo y Guidismo adulto en Guatemala, así como su incorporación a AISG, para el mutuo beneficio de unir fuerzas con el fin de hacer el bien con humanismo y eficiencia.

Adherimos fervientemente a la ceremonia de Renovación de Promesa que cumplirán hoy, pues es un hito tanto para ustedes como para la Región. Ello nos llena de alegría y orgullo al igual que a ustedes pues refleja el vigor de vuestra organización y la vocación de servicio de sus miembros.

Saludamos y aplaudimos su visión de pertenencia, representada en vuestra decidida actitud de integración a la primera ronda de conversaciones dirigida a conformar la Subregión de Centroamérica y el Caribe.

Sepan que cuentan con nuestra ayuda para todo aquello que les lleve a desarrollarse y esperamos vuestros aportes para crecer. Crecimiento significa acción y acción positiva con nuestros grupos Scout y Guías y nuestras comunidades es lo que debemos hacer y demostrar que se puede hacer.

Reciban un fraternal y cálido saludo del Comité de la Región Hemisferio Occidental AISG

Alberto Zambrana  
Presidente

Ricardo Blengini  
Secretario

Bryan Bell  
Tesorero

**Western Hemisphere Region Hemisferio Occidental**

Facebook: <http://www.facebook.com/isgfwhr/>

e-mail: [whrcom@isgf.org](mailto:whrcom@isgf.org)

# Estructura Organizacional

El Tercer Eje Estratégico de ATZ Fraternidad de Scouts y Guías Guatemala (ATZ FSGG) está orientado a la consolidación y expansión de la membresía de Fraternos en las ocho diferentes regiones de la República de Guatemala.

La participación como fraternos en ATZ Scouts y Guías Guatemala está abierta a miembros activos y ex miembros de las Asociaciones de Guías y Guías Scouts - AMGS y de las Asociaciones de la Organización Mundial del Movimiento Scout - WOSM, miembros activos y ex miembros de otras Asociaciones Scout existentes en la República de Guatemala, y también, a todos aquellos adultos mayores de 22 años que no tuvieron la oportunidad de ser Scouts o Guías y que creen en sus ideales y están dispuestos a cumplir la Promesa y Ley Scout.

La organización jerárquica de ATZ Fraternidad de Scouts y Guías Guatemala se integra de la siguiente forma:

**A. Asamblea Nacional** – Integrada por los Miembros del Consejo Nacional de ATZ FSGG (9 Fraternos), Comité Técnico Nacional integrado por los Presidentes Regionales de ATZ FSGG.

**B. Comité de Honor** integrado por cinco Fraternos que conocerán los casos de premios y sanciones que afecten el cumplimiento de la Promesa y Ley Scout o la imagen institucional de ATZ FSGG.

**C. Consejo Nacional** integrado por un presidente, vicepresidente, secretario, tesorero y cinco vocales con las siguientes áreas de responsabilidad: Vocal I Relaciones Públicas, Vocal II Expansión, Vocal III Finanzas, Vocal IV Relaciones Internacionales, Vocal V Programa Adultos.

**D. Comité Técnico Nacional** cuya presidencia la ocupa el vicepresidente de ATZ FSGG y lo integran los presidentes de las ocho regiones de ATZ FSGG.

**E. Comité Regional** coordinado por el presidente regional e integrado por ocho Fraternos que ocuparán los cargos de vicepresidente, secretario, tesorero y las vocalías correspondientes.

**F. Grupos de Fraternos** integrados por seis o más miembros que desean colaborar estrechamente por razones de localización geográfica o intereses de actividad común.

**G. Fraternos Scouts y Guías** que con carácter individual se integran a ATZ FSGG para colaborar en el desarrollo de los proyectos y participar en las actividades programadas.



COMITÉ DE HONOR

- A. NIVEL NACIONAL
- B. CONSEJO NACIONAL
- C. REGIONES

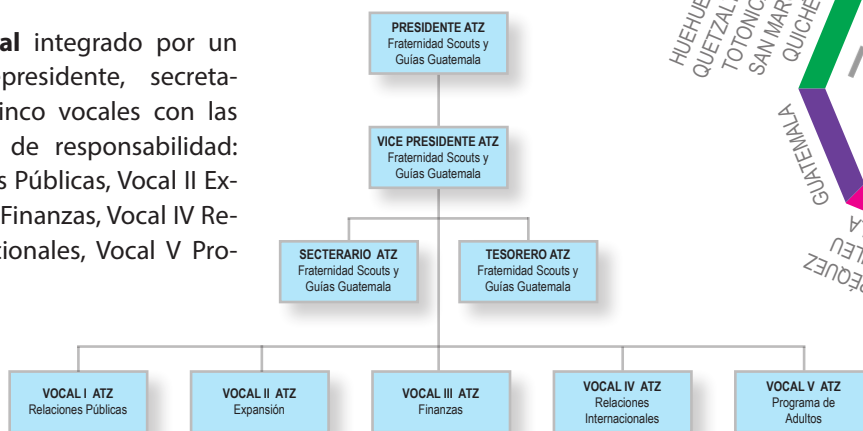
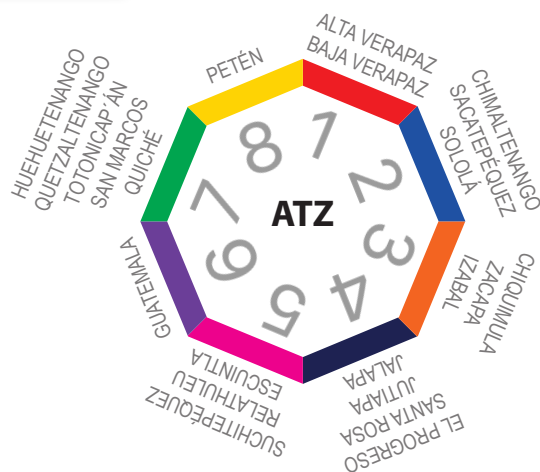

# IDENTIDAD ATZ – LA UNIFORMIDAD

La identidad de ATZ FSGG es el conjunto de características, valores y creencias con las que como hermanos nos identificamos y nos diferenciamos de otras organizaciones.

Los fundamentos de nuestro origen: la ética, la filosofía del Movimiento Scout,

nuestros valores y nuestra cultura de vida son las normas establecidas para integrar nuestra ATZ FSGG.

La uniformidad de nuestra vestimenta es la semejanza o igualdad de las características que conforman el conjunto, la similitud y la continuidad de ATZ FSGG.

La Flor de Lis y el Trébol, forman parte de nuestra insignia nacional y logotipo, ya que son los emblemas Scout y Guía Mundiales y los símbolos distintivos de nuestros movimientos, haciéndolos dos de los símbolos más conocidos del planeta.

## EMBLEMA DE LA AMISTAD INTERNACIONAL

La flor de lis es la representación simbólica de un lirio. Antiguamente era utilizada en los blasones y escudos de la realeza francesa. También, era usada en los mapas antiguos para señalar el norte, siendo habitual en las “rosas de los vientos” como símbolo del punto cardinal norte. Es un símbolo de poder, soberanía, honor y lealtad, y también de pureza de cuerpo y alma.

Se ha escogido como insignia de los Scouts porque señala la dirección hacia lo alto, marca el camino que hay que seguir para cumplir con el deber y ser útil a los semejantes. Las tres hojas recuerdan las tres partes de la Promesa Scout.

**ATZ** es la palabra de idioma MAM que significa hermano mayor, digno, respetuoso y confiable.

El escudo es un lirio, el emblema de la paz y la pureza. La historia de la Flor de Lis como insignia se remonta a muchos cientos de años. En la antigua India se usaba como símbolo de vida y resurrección, mientras que en Egipto era el atributo del dios Horus, unos 2000 años antes de Cristo.

El emblema de la Amistad Internacional Scout y Guía (ISGF) contiene muchos símbolos. En su forma, estos son los logotipos de la Asociación Mundial de Guías y Guías



Scouts (AMGS) y la Organización Mundial del Movimiento Scout (OMMS) para indicar que la AISG y sus dos Asociaciones son parte del movimiento mundial que dio origen al Movimiento Scout.

## EMBLEMA OFICIAL ATZ GUATEMALA



La fogata es uno de los elementos místicos más importantes en el Movimiento Scout y Guía. Simbólicamente el fuego es fuente de luz y calor, representando además la chispa espiritual que existe dentro de nosotros. En el Escultismo es símbolo de unión, pues junto a él nos congregamos para acontecimientos importantes. Así mismo, desde otra perspectiva, el fuego regenera y simboliza el

renacer, que es precisamente lo que pretendemos con la Fraternidad: Retrotraer esas maravillosas experiencias vividas en el movimiento Scout y Guía y ponerlas al servicio de los demás. Es por ello que se ha seleccionado esta imagen que incluye tres siluetas de Scouts y Guías con el fuego de fondo y el emblema de la Fraternidad en la parte superior.

## REGIONES

Cada insignia debe tener un simbolismo especial para la organización, es por ello que con base en la estructura de ATZ Fraternidad de Scouts y Guías Guatemala, que está conformada por ocho regiones, se diseñó una imagen que representara de manera significativa dichas regiones, procurando no caer en los mismos elementos que usualmente se utilizan para identificar a nuestro amado país.

Entre muchas de las tradiciones mágicas que caracterizan a nuestro país, está la de los barriletes gigantes el 1 de noviembre. Por ello, la insignia está concebida como uno de esos signos que evocan la cosmovisión maya, en la que el devenir del

tiempo es concebido de manera cíclica: vida, muerte y renovación. Los barriletes gigantes son una expresión de la colectividad, que permiten establecer una conexión con los que nos antecedieron, uniendo así el pasado con el futuro.

La insignia está compuesta en su parte externa por una imagen de ocho lados, en donde cada bloque tiene un color diferente que representa a una región. De igual manera, del centro parten ocho figuras en forma de hoja estilizada, que indican el origen de la Fraternidad, mismas que se multiplican y transforman en dieciséis y luego en veinticuatro. Es decir, cada miembro de la Fraternidad es un elemento multiplicador de la visión y misión



del Escultismo durante todo el año, representado por doce figuras de color rojo en el círculo externo.

## RENOVACIÓN DE PROMESA



Con el propósito de transmitir el concepto fundamental de la Fraternidad, se seleccionaron diferentes elementos simbólicos que coadyuvan a fortalecer dicho concepto.

a. En primer plano y como elemento principal dos manos izquierdas entrelazadas como usualmente se hace al momento de saludar a otro miembro del Movimiento Scout y Guía (el apretón de mano izquierda) como símbolo de amistad, hermandad y fraternidad. Es un saludo de bienvenida a la Organización

para todos aquellos que desean renovar su promesa. El color naranja de las manos evoca la calidez de la Fraternidad.

b. En un segundo plano, una serie de hilos de colores entrelazados que refuerzan la solidez de la Fraternidad y la multiculturalidad dada por la experiencia y trayectoria de sus integrantes.

c. Al fondo, los colores de la bandera de Guatemala evoca el país al que pertenece la organización, junto a la leyenda "ATZ FRATERNIDAD SCOUTS Y GUÍAS".



*ATZ Fraternidad de Scouts y Guías de Guatemala hace público el reconocimiento y agradecimiento a la contribución artística para el diseño y producción de muestras y producto final a los hermanos Luis Roberto Villalobos Quesada quien es responsable de la Vocalía de Relaciones Públicas y al Fraternal Paúl García Villanueva responsable de la Vocalía de Relaciones Internacionales.*



# Actividades 2020

Las adversas condiciones mundiales debido a la pandemia ocasionada por el COVID-19, plantearon un interesante escollo para poner en práctica la Octava Ley “El Scout sonríe y canta en sus dificultades”.

Nuestros hermanos pusieron su creatividad a trabajar y unido al entusiasmo de amigos personales y entidades favorecedoras del Desarrollo Comunitario y Responsabilidad Social, se realizaron diferentes tipos de actividades.

Es propicio hacer mención de los principales colaboradores de cada una de las actividades realizadas durante los meses de octubre, noviembre y diciembre del 2020.

1. **“La Magia de la Comunidad”** – Jean Cairoli.

2. **“Akela, Baloo y Bagheera en la vida de Mowgli”** – César Soto.

3. **“Fundación Operación Rescate”** – Vivian Soberanis de Villalobos / Paúl García Villanueva.

4. **“Diversidad Funcional y Convivencia Familiar”** – Lucía María Arenas / Pedro Samayoa Arenales.

5. **“Concurso de mascotas”** – Brenda Soberanis Toledo / Vivian Soberanis de Villalobos.

6. **“Guatemala...Mi país. Conócelo y ámalo”** – Ramón Velásquez.

7. **“Bienvenido a Tu Casa”** – Especial agradecimiento a Jean Cairoli (Mago) y Frank Mandujano (Santa Claus) – Brenda Soberanis Toledo / Vivian Soberanis de Villalobos / Grupo DESIDERO / Rosario de Kestler / Max Kestler / Clemente Ros Martínez / Lucrecia Valencia Galindo / José René Arenas Carranza /

Paúl García Villanueva / Sor Francellie de Jesús

## 8. Consolidación / Expansión:

a. Visita a Región IV Jalapa – Medardo García / Paúl García Villanueva / Lucrecia Valencia Galindo / Héctor Eduardo López.

b. Visita a Región VII Quetzaltenango – María Chacón de Arenas / Lucrecia Valencia Galindo / José René Arenas Carranza / Héctor Eduardo López.

c. Renovación de Promesa Región VI Guatemala – Alberto Zambrana / Ricardo Blengini / Vivian Soberanis de Villalobos / Lucrecia Valencia Galindo.

d. Renovación de Promesa Región VII San Marcos – Ricardo Blengini / Brenda Soberanis Toledo / Paúl García / Aldo César Cruz.

## Membresía

El Primer Eje Estratégico está orientado a las actividades que propicien el incremento de la MEMBRESÍA para que los nuevos Fraternos sean registrados oficialmente a Nivel Nacional y especialmente en la sede central de ISGF. Las principales actividades comprendidas en esta dimensión son:

a) Identificar grupos e individuos de interés.    b) Invitarlos fraternalmente a participar.



Miembros del Consejo Nacional: José René Arenas Carranza, Presidente de ATZ Fraternidad Scouts y Guías Guatemala y Héctor Eduardo López Pérez (Vocal de Programa), visitaron la ciudad de Quetzaltenango. Durante la visita a ese departamento tuvieron un acercamiento con Antiguos Scouts de esa región del país para invitarlos a formar parte de nuestra Fraternidad.

## Integración

El Segundo Eje Estratégico está orientado a la INTEGRACIÓN y dentro de las actividades comprendidas en esta dimensión se encuentran las siguientes:

- a) Vivencia de Principios, Virtudes, Promesa y Ley scout.
- b) Actividades propias para Antiguos Scouts y Guías.

Sin duda alguna, una de las actividades esperadas con más ilusión es la de **“Renovación de Promesa”**. Durante estos meses se planificaron dos ceremonias presenciales. Como no todos pudieron

participar de manera presencial, algunos Fraternos lo hicieron de forma virtual aprovechando la transmisión que se realizó en tiempo real. También se transmitió bajo esta modalidad virtual el mensaje

de Alberto Sambrana (Uruguay), Presidente de la Región Hemisferio Occidental de la ISGF y Ricardo Blengini (Argentina), Secretario de la Región Hemisferio Occidental de la ISGF.

## GUATEMALA ▶

Grupo de Fraternos de la Región VI participantes en la Renovación de Promesa, el 28 de noviembre de 2020 en Ciudad de Guatemala, donde por primera vez estuvo presente la bandera de ATZ Fraternidad Scouts y Guías Guatemala.



## JALAPA ▼



Fraterno Medardo García, Presidente de la Región IV, durante su Renovación de Promesa el 28 de noviembre de 2020 en modalidad virtual. Esta Región trabaja arduamente bajo el liderazgo de Medardo para integrar más Antiguos Scouts y Guías a la Fraternidad.

A la fecha cuenta con 15 miembros que se preparan para renovar su promesa el 6 de febrero de 2021.

## SAN MARCOS ▼



Brenda Soberanis Toledo, Presidenta de la Región VI, hace entrega del diploma de Renovación de Promesa a Efraín Orlando Reina Enríquez, Presidente de la Región VII, durante la ceremonia efectuada en San Marcos el 19 de diciembre de 2020.



Fraternos de la Región VII, al momento de Renovar la Promesa en el departamento de San Marcos. De izquierda a derecha: Anabelly Senaida Cinto Aguilar, Dina Elizabet Cinto Aguilar, Efraín Orlando Reina Enríquez, Allan Víctor Manuel Del Valle Barrios, Nuvia María Patricia Reina Muñoz y Astrid del Rosario González Rivera.

# Desarrollo Integral del Antiguo Scout y Guía

El Cuarto Eje Estratégico está orientado al DESARROLLO INTEGRAL DEL ANTIGUO SCOUT y GUÍA y dentro de las actividades comprendidas en esta dimensión se encuentran las siguientes:

- a) Integración y participación en el Desarrollo Comunitario.
- b) Participación Ciudadana.



## “La Magia del Desarrollo Comunitario”

Presentada por Jean Cairolí,  
Mago Internacional.

Con este interesante y divertido show, se iniciaron las actividades de la Fraternidad. Por la situación de la Pandemia de la Covid-19, se realizó de manera virtual, en la que todas las familias que asistieron, tuvieron la oportunidad de disfrutar de un espectáculo de calidad internacional con el Mago Cairolí, quien ofreció diversos trucos en los que involucró la participación de niños y adultos.



Material promocional utilizado para la difusión de la actividad por medio de las redes sociales.

## Concurso de Disfraces “Mascotas con su Dueño”

El sábado 5 de marzo se realizó el Concurso de Disfraces “Mascotas con su Dueño”, donde cada participante tuvo la oportunidad de disfrazarse junto con su mascota. Este divertido evento fue juzgado por la Juez Teresita de Amaro, Juez Internacional de Agilidad Canina. Se organizaron 3 categorías: Perros, Gatos y Otras Especies. Cada categoría se premió con Primero, Segundo y Tercer Lugar. Tanto participantes como público disfrutaron de una divertida velada. Es importante resaltar la participación de la Región IV y el apoyo brindado por su Presidente, Medardo García, quien estuvo al tanto de todos los detalles y preparación de un escenario especial al estilo scout.

Agradecemos también el apoyo de todas las marcas que colaboraron con los premios para las diversas categorías, incluyendo trofeos y utensilios para uso de las mascotas. Además, se entregó un diploma a todos los participantes.

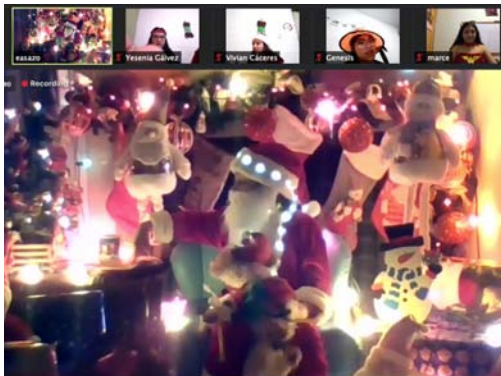



## Buscando alegría y sonrisas después de una tragedia

Con motivo de la tragedia provocada por las Tormentas Eta e Iota, se consideró importante que la Fraternidad se hiciera presente con una contribución para los niños damnificados de dichas tormentas, por lo que se procedió a convocar a los Fraternos que pudieran colaborar con algún juguete.

Agradecemos profundamente a todos los que pusieron un granito de arena para mitigar de alguna manera el impacto que dichas tormentas causaron en la población de algunos sectores del país. La entrega se hizo a la "Fundación Operación Rescate" el día 12 de noviembre con la participación de miembros del Consejo Nacional de ATZ.



Paul García Villanueva, Viviam Soberanis de Villalobos, Luis Roberto Villalobos Quesada, Héctor Eduardo López Pérez del Consejo Nacional de ATZ y la presencia de Clemente Ros Martínez de la Fundación Operación Rescate" y miembro del Consejo Scout Nacional de la ASG.

## Diversidad Funcional y Convivencia Familiar

Con la participación de: **Lucía Arenas Chacón y Pedro Samayoa Arenales**

Otra actividad importante que se realizó como parte del Cuarto Eje Estratégico fue el conversatorio con dos Antiguos Scouts: Ana Lucía y Pedro, que disertaron sobre este tema y compartieron su experiencia y conocimientos con los asistentes.

Ana Lucía Arenas Chacón fue Scout desde los 6 años, es maestra de primaria,

Guía Montessori, Especialista en Problemas de Aprendizaje y estudiante de la Licenciatura de Educación Inclusiva en la UVG. Trabaja con niños que poseen dificultades en el aprendizaje de lectura, escritura, matemáticas y del lenguaje (no asociado a algún síndrome). Es Directora del Centro Infantil "Mente absorbente" y Coordinadora del Cole-

gio Jardín Infantil Plaza Sésamo, Ciudad Vieja Sacatepéquez.

Por su parte, Pedro Samayoa Arenales es Psicólogo y psicopedagogo, con 45 años de experiencia en educación especial y educación inclusiva. Con experiencia como Scout de 2 años, pero, de corazón bastante más. Cree que el Programa Scout es un sistema educativo integral, inclusivo y muy efectivo.

"Tenemos que aceptar que en la naturaleza todo, o casi todo, tiene una razón de ser. Incluso la discapacidad. De la misma manera debemos entender que la selección natural no ha eliminado por completo la posibilidad de que nazcan personas con alguna discapacidad y esa condición obedece a alguna razón.

Somos afortunados de tener a nuestro lado a alguien que todos y cada uno de los días de su vida tiene que hacer un esfuerzo mayor al nuestro. Que nos enseña a valorar absolutamente todo y a discriminar lo importante de lo insignificante."

**Un mundo para todos**

**ATZ**  
FRATERNIDAD DE SCOUTS Y GUÍAS

## Diversidad Funcional y Convivencia Familiar

**Miércoles 25 de noviembre de 2020**  
**19:00 horas**

Con dos Antiguos Scouts expertos en los temas  
**Lucía Arenas y Pedro Samayoa**

<https://us02web.zoom.us/j/88047739816?pwd=SFVqVUlyQ0k4QjJqTlQ0MVVxVzVXQT09>  
Meeting ID: 880 4773 9816 Passcode: 874697

# ... para los que se quedaron sin NADA

## Apoyo para los damnificados de la tragedia del Volcán de Fuego en el 2018

En junio de 2018, el Volcán de Fuego hizo la erupción más grande en los últimos años. Cientos de personas fallecieron, otros desaparecieron y cientos de familias se quedaron sin nada. Actualmente, parte de la población damnificada se encuentra en la localidad de Parramos, Chimaltenango, gracias a la acogida y acompañamiento que diversas entidades les han brindado. Esto nos motivó a tratar de llevar a esas familias un poco de alegría y esperanza, particularmente en estos momentos de Pandemia y cercanos a la Navidad.

Es así como con el apoyo de miembros de ATZ se logró compartir el 22 de diciembre un rato de alegría con algunas de las familias afectadas, llevando juguetes, alimentos y diversión.



Miembros de la Fraternidad ATZ repartiendo alimentos durante la actividad. Así mismo, el Fraternal Frank Isaías Mandujado Paiz viajó desde Esquipulas para interpretar a "Santa" y repartir los regalos.

## Proyección Social y Cultural

El Quinto Eje Estratégico está orientado a la PROYECCIÓN SOCIAL Y CULTURAL y dentro de las actividades comprendidas en esta dimensión se encuentran las siguientes:

- a) Formación Social, Empresarial, Económica, Cultural.    b) Recreación.    c) Publicaciones.

### Akela, Baloo y Bagheera en la vida de Mowgli

Con la participación especial de: César Soto (Ilusionista)

Una entretenida actividad con el Cuenta Cuentos César Soto, quien nos trasladó a la vida de Mowgli, en la Selva de Seonee y el Río Waigunga, apreciando las valiosas enseñanzas de vida que los personajes de Akela, Baloo y Bagheera brindan en todas sus aventuras a Mowgli.

Un aspecto importante fue el papel de estos Viejos Lobos personificado en la vida real por padres, abuelos y otros adultos alrededor del niño.



Material promocional utilizado para la difusión de la actividad por medio de las redes sociales.

### Guatemala... Mi país. Conócelo y ámalo.

Con la participación de Ramón Velásquez, Guía Turístico



Nuestras actividades también dan oportunidad a los Fraternos para compartir sus experiencias profesionales y empresariales con otros Fraternos, sus familias y la comunidad.

Esta fue una excelente motivación para conocer otra perspectiva de Guatemala y una invitación a recorrer senderos, ascenso a volcanes y a visitar rincones desconocidos para admirar las bellezas naturales y riquezas culturales que nos ofrece el país de la Eterna Primavera.

### Seguimos avanzando...

Para ATZ Fraternidad Scouts y Guías Guatemala es muy importante conocer la opinión de los participantes en las diferentes actividades realizadas hasta el 31 de diciembre de 2020. Para ello, se creó un formulario de evaluación que llenaron los asistentes, se registraron los comentarios que nos permiten mejorar de manera continua.

Un agradecimiento especial a todos aquellos que contribuyeron con su aporte para el éxito de las actividades.

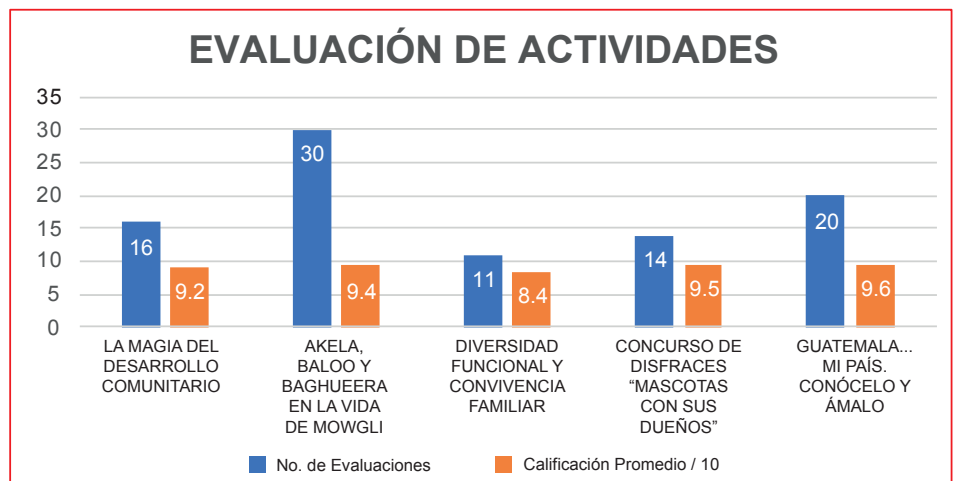

Gráfica que muestra la opinión de los asistentes a las primeras cinco actividades realizadas por ATZ en forma virtual.

## Cobertura

El **Sexto Eje Estratégico** está orientado a la PARTICIPACIÓN Y COBERTURA DE NUESTRAS ACTIVIDADES A NIVEL NACIONAL E INTERNACIONAL y dentro de las actividades comprendidas en esta dimensión se encuentra nuestra participación en la reunión de bienvenida a las fraternidades de Ecuador y Perú, ambas, pertenecientes a la Sub Región Sur de ISGF Hemisferio Occidental.



## Boletín Informativo ATZ

Hemos cumplido para realizar y publicar el primer **Boletín Informativo ATZ**, con el fin de mantener una comunicación permanente con nuestros Fraternos y amigos de la Organización, para lo cual, se ha planificado que para el 2021 la publicación sea trimestral. Sin embargo, en esta primera edición damos a conocer todo el trabajo realizado desde nuestra conformación en septiembre hasta finales de 2020.

*Invitamos a todos los miembros a participar y dar sus aportes a este boletín.*



## Benvenida a las Fraternidades de Ecuador y Perú

Participación de los Fraternos Héctor Eduardo López Pérez y Paul García Villanueva en la reunión de bienvenida a las fraternidades de Ecuador y Perú, ambas, pertenecientes a la Sub Región Sur de ISGF Hemisferio Occidental.



# Actividades para el inicio del 2021

## “Encuentro en la Cumbre”, Homenaje Zulú

Con la experiencia y guía de nuestro Presidente de ATZ, José René Arenas, con más de 25 ascensos a esta cumbre, el **sábado 9 de enero de 2021**, se realizará el ascenso al **Volcán Acatenango**. Sin duda alguna será una gran aventura propia de nuestras actividades Scouts y Guías. Invitamos a todos los Fraternos, amigos y familiares a unirse al grupo y revivir momentos de nuestra vida del Escultismo en contacto con la naturaleza y disfrutar de los paisajes de nuestro bello país.



## Renovación de Promesa

### QUETZALTENANGO

Región VII

15 de enero de 2021

### GUATEMALA

Región VI

30 de enero de 2021

### JALAPA

Región IV

6 de febrero de 2021

